Figure 2. Taux de prévalence ajustés* du diabète chez les femmes et les hommes âgés d'un an et plus, selon la province et le territoire, Canada, 2004-2005

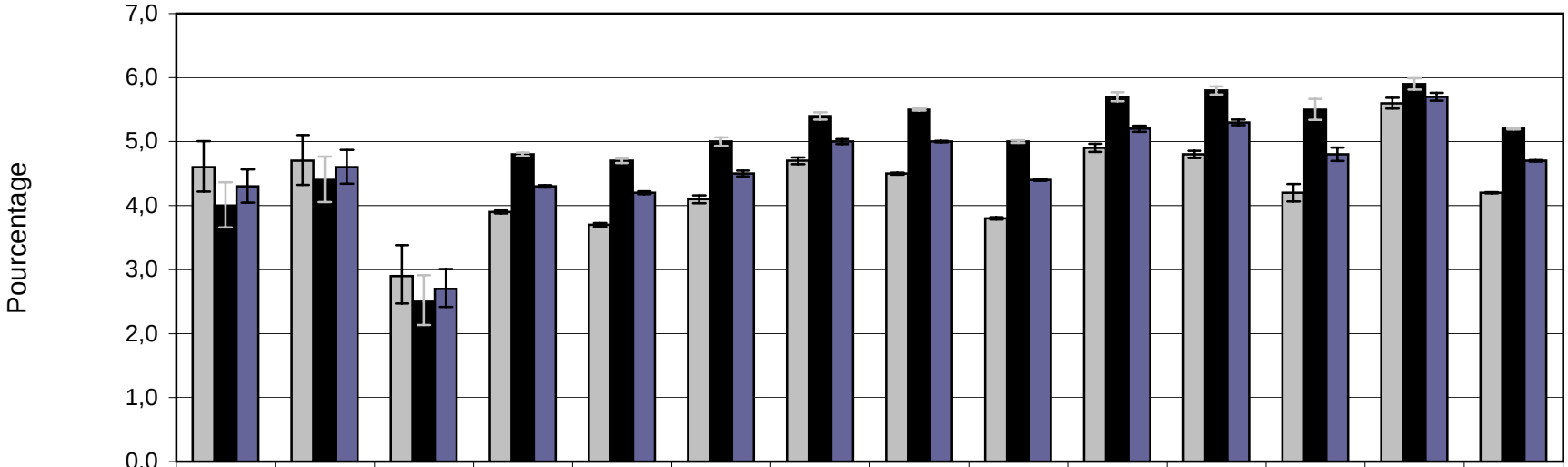

	YT	NT	NU	BC	AB	SK	MB	ON	QC	NB	NS	PE	NL	Canada
Femmes	4,6	4,7	2,9	3,9	3,7	4,1	4,7	4,5	3,8	4,9	4,8	4,2	5,6	4,2
Hommes	4,0	4,4	2,5	4,8	4,7	5,0	5,4	5,5	5,0	5,7	5,8	5,5	5,9	5,2
Total	4,3	4,6	2,7	4,3	4,2	4,5	5,0	5,0	4,4	5,2	5,3	4,8	5,7	4,7

Source : Agence de la santé publique du Canada, fichiers de données du SNSD fournis par les provinces et les territoires au 31 octobre 2007

*Les taux sont ajustés selon la structure par âge de la population canadienne de 1991.

‡L'intervalle de confiance à 95% délimite une plage de valeurs susceptible d'inclure le taux de prévalence réel 19 fois sur 20.

YT: Yukon, NT: Territoires du Nord-Ouest, NU: Nunavut, BC: Colombie-Britannique, AB: Alberta, SK: Saskatchewan, MB: Manitoba, ON: Ontario, QC: Québec, NB: Nouveau-Brunswick, NS: Nouvelle-Écosse, PE: Île-du-Prince-Édouard, NL: Terre-Neuve-et-Labrador