

Table 1/Tableau 1  
 Respiratory Virus Detections/Isolations for the week ending July 30, 2011 (Reporting Week 201130)  
 Détection/isolément de virus des voies respiratoires pour la semaine se terminant le 30 juillet 2011 (Code hebdomadaire 201130)

Reporting Laboratory Laboratoire rapporteur	Flu/Grippe Test	Flu/Grippe H1N1 (2009)	Flu/Grippe AH1 Pos.	Flu/Grippe AH3 Pos.	Flu/Grippe A Pos.(all)	Flu/Grippe B Pos.	R.S.V. Test	R.S.V. Pos.	PIV Test	PIV 1 Pos.	PIV 2 Pos.	PIV 3 Pos.	PIV 4 Pos.	Other/Autre PIV Pos.	Adeno Test	Adeno Pos.	hMPV Test	hMPV Pos.	Rhino Test	Rhino Pos.	Coron Test	Coron Pos.
Newfoundland./Terre-Neuve	5	0	0	0	0	0	7	0	7	0	0	0	0	0	8	0	0	0	0	0	0	0
Prince Edward Island./ Île-du-Prince-Édouard	0	0	0	0	0	0	0	0	0	0	0	0	0	0	0	0	0	0	0	0	0	0
Nova Scotia/Nouvelle-Écosse	0	0	0	0	0	0	1	1	0	0	0	0	0	0	0	0	0	0	0	0	0	0
New Brunswick/Nouveau-Brunswick	17	0	0	0	0	0	3	1	11	0	0	0	0	0	11	2	0	0	0	0	0	0
Atlantic/Atlantique	22	0	0	0	0	0	11	2	18	0	0	0	0	0	19	2	0	0	0	0	0	0
Région Nord-Est	7	0	0	0	0	0	2	0	0	0	0	0	0	0	0	0	0	0	0	0	0	0
Québec-Chaudière-Appalaches	43	0	0	0	0	0	66	0	70	0	0	0	0	0	68	1	42	1	0	0	0	0
Centre-du-Québec	9	0	0	0	0	0	6	0	3	0	0	0	0	0	3	0	0	0	0	0	0	0
Montréal-Laval	183	0	0	0	0	0	199	1	194	3	0	1	0	0	207	9	103	0	0	0	91	0
Ouest du Québec	4	0	0	0	1	0	1	0	0	0	0	0	0	0	0	0	0	0	0	0	0	0
Montérégie	1	0	0	0	0	0	4	0	0	0	0	0	0	0	0	0	0	0	0	0	0	0
Province of/de Québec	247	0	0	0	1	0	278	1	267	3	0	1	0	0	278	10	145	1	0	0	91	0
Ottawa P.H.L.	0	0	0	0	0	0	0	0	0	0	0	0	0	0	0	0	0	0	0	0	0	NA
CHEO/HEEO - Ottawa	NA	NA	NA	NA	NA	NA	NA	NA	NA	NA	NA	NA	NA	NA	NA	NA	NA	NA	NA	NA	0	NA
Kingston	7	0	0	0	0	0	10	0	10	0	0	2	0	0	10	0	7	0	3	0	7	0
Toronto Medical Laboratory	NA	NA	NA	NA	NA	NA	NA	NA	NA	NA	NA	NA	NA	NA	NA	NA	NA	NA	NA	NA	NA	0
C.P.H.L. - Toronto	76	0	0	1	1	0	73	2	73	1	1	0	1	0	73	0	12	0	63	1	12	0
Sick Kids/Hospital - Toronto	68	0	0	0	0	0	68	0	68	0	0	0	0	2	68	0	68	1	0	0	0	0
Sunnybrook & Women's College HSC	6	0	0	0	0	0	6	0	6	0	0	0	0	0	6	0	6	0	6	2	6	0
Sault Ste. Marie	0	0	0	0	0	0	0	0	0	0	0	0	0	0	0	0	0	0	0	0	0	0
Timmins	3	0	0	0	0	0	0	0	0	0	0	0	0	0	0	0	0	0	0	0	0	0
St. Joseph's - London	NA	NA	NA	NA	NA	NA	NA	NA	NA	NA	NA	NA	NA	NA	NA	NA	NA	NA	NA	NA	NA	0
London P.H.L.	24	0	0	0	0	0	24	0	24	0	0	1	0	0	24	1	4	0	20	1	4	0
Orillia P.H.L.	5	0	0	0	0	0	5	0	5	0	0	0	0	0	5	1	0	0	5	0	0	0
Windsor	NA	NA	NA	NA	NA	NA	NA	NA	NA	NA	NA	NA	NA	NA	NA	NA	NA	NA	NA	NA	NA	0
Thunder Bay	2	0	0	0	0	0	2	0	2	0	0	0	0	0	2	0	0	0	2	1	0	0
Sudbury P.H.L.	6	0	0	0	0	0	6	0	6	0	0	0	0	0	6	0	2	0	4	0	2	0
Hamilton P.H.L.	17	0	0	0	0	0	17	0	17	0	0	1	0	0	17	1	9	0	8	1	9	2
Peterborough P.H.L.	11	0	0	0	0	0	15	0	15	0	0	0	0	0	15	0	11	0	4	1	11	0
Province of/de l'Ontario	225	0	0	1	1	0	226	2	226	1	1	4	1	2	226	3	119	1	115	7	51	2
Manitoba	NA	NA	NA	NA	NA	NA	NA	NA	NA	NA	NA	NA	NA	NA	NA	NA	NA	NA	NA	NA	NA	0
Regina	30	0	0	0	0	0	30	0	30	0	1	1	0	0	30	1	30	1	2	0	2	0
Saskatoon	22	0	0	0	0	0	22	0	22	0	0	0	0	0	22	2	22	1	22	4	22	0
Province of/de la Saskatchewan	52	0	0	0	0	0	52	0	52	0	1	1	0	0	52	3	52	2	24	4	24	0
Province of/de l'Alberta	182	0	0	1	1	0	182	1	182	10	0	0	0	0	182	4	182	4	182	53	182	0
Prairies	234	0	0	1	1	0	234	1	234	10	1	1	0	0	234	7	234	6	206	57	206	0
British Columbia/Colombie-Britannique	42	0	0	0	0	0	42	1	42	1	1	0	0	0	42	0	42	2	42	4	42	0
CANADA	770	0	0	2	3	0	791	7	787	15	3	6	1	2	799	22	540	10	363	68	390	2

Also available at: <http://www.phac-aspc.gc.ca/bid-bmi/dsd-dsm/rvdi-divr/index-eng.php>  
 Aussi disponible sur le site: <http://www.phac-aspc.gc.ca/bid-bmi/dsd-dsm/rvdi-divr/index-fra.php>

Table 2/Tableau 2  
 Respiratory Virus Detections/Isolations for the period August 29, 2010 - July 30, 2011  
 Détection/isolement de virus des voies respiratoires pour la période du 29 août 2010 - 30 juillet 2011  
 (Reporting Weeks / Code hebdomadaire 201035-201130)

Reporting Laboratory Laboratoire rapporteur	Flu/Grippe Test	Flu/Grippe H1N1 (2009)	Flu/Grippe AH1 Pos.	Flu/Grippe AH3 Pos.	Flu/Grippe A Pos.(all)	Flu/Grippe B Pos.	R.S.V. Test	R.S.V. Pos.	PIV Test	PIV 1 Pos.	PIV 2 Pos.	PIV 3 Pos.	PIV 4 Pos.	Other/Autre PIV Pos.	Adeno Test	Adeno Pos.	hMPV Test	hMPV Pos.	Rhino Test	Rhino Pos.	Coron Test	Coron Pos.
Newfoundland./Terre-Neuve	1131	6	0	122	217	44	726	95	726	0	0	9	0	0	461	4	0	0	0	0	0	0
Prince Edward Island./ Île-du-Prince-Édouard	488	16	0	79	97	7	267	83	62	0	1	3	0	0	70	12	43	6	41	12	41	3
Nova Scotia/Nouvelle-Écosse	1969	11	0	80	272	7	2029	282	801	20	5	43	1	0	801	12	609	33	609	45	609	28
New Brunswick/Nouveau-Brunswick	3672	176	0	669	959	106	690	75	1092	0	0	12	0	0	1163	25	21	0	100	0	21	0
Atlantic/Atlantique	7260	209	0	950	1545	164	3712	535	2681	20	6	67	1	0	2495	53	673	39	750	57	671	31
Région Nord-Est	3822	0	0	0	494	131	785	164	0	0	0	0	0	0	0	0	0	0	0	0	0	0
Québec-Chaudière-Appalaches	12018	0	0	8	1218	268	9428	785	7806	7	6	184	25	0	7854	312	4169	120	0	0	364	6
Centre-du-Québec	8215	13	0	476	1361	85	2868	484	440	0	0	4	6	0	440	9	0	0	0	0	0	0
Montréal-Laval	20709	28	0	460	2302	247	16615	1370	14155	23	36	372	10	0	14625	403	9004	278	0	0	7624	289
Ouest du Québec	2627	0	0	4	424	39	1145	281	0	0	0	0	0	0	0	0	0	0	0	0	0	0
Montérégie	1876	0	0	9	229	4	785	180	0	0	0	0	0	0	0	0	0	0	0	0	0	0
Province of/de Québec	49267	41	0	957	6028	774	31626	3264	22401	30	42	560	41	0	22919	724	13173	398	0	0	7988	295
Ottawa P.H.L.	1468	39	0	404	443	17	169	6	14	0	0	0	0	0	14	0	6	0	14	5	6	0
CHEO/HEEO - Ottawa	2958	0	0	0	236	26	2958	425	2893	0	1	28	0	0	2893	23	2893	152	2893	1	2893	0
Kingston	1249	5	0	152	184	19	1185	68	1052	1	7	29	0	0	1052	14	38	0	1022	43	17	0
Toronto Medical Laboratory	4508	41	0	13	426	34	799	72	525	0	1	5	3	0	525	1	525	14	525	26	525	13
C.P.H.L. - Toronto	22881	179	0	1643	3583	434	16652	855	15829	36	42	436	29	0	15829	107	6610	255	15331	887	5855	345
Sick Kids/Hospital - Toronto	5019	0	0	0	244	118	5019	402	5019	0	3	124	0	16	5019	21	5019	110	107	0	107	0
Sunnybrook & Women's College HSC	1663	4	0	119	126	14	1663	31	1663	1	3	28	9	0	1663	1	1663	24	1613	121	1613	63
Sault Ste. Marie	498	0	0	0	1	1	458	15	475	0	0	12	0	0	458	2	5	0	453	9	2	0
Timmins	1547	10	0	96	245	21	492	31	492	0	1	14	0	0	493	3	13	0	460	15	5	0
St. Joseph's - London	2250	1	0	14	239	29	2250	183	2250	13	5	85	4	0	2250	30	2250	86	3138	241	3138	80
London P.H.L.	4942	0	0	0	311	58	4966	524	3989	8	10	120	0	0	3989	33	42	0	161	23	42	0
Orillia P.H.L.	1907	2	0	0	73	9	1907	127	1907	6	2	42	0	0	1907	18	69	0	126	9	87	0
Windsor	6	0	0	0	0	0	6	0	6	0	0	0	0	0	6	0	0	0	2	0	0	0
Thunder Bay	558	0	0	0	16	9	190	48	558	0	0	11	0	0	558	7	515	0	547	5	514	0
Sudbury P.H.L.	427	0	0	0	19	8	433	52	425	0	1	13	0	0	436	5	7	0	394	12	7	0
Hamilton P.H.L.	2924	0	0	7	669	39	780	87	209	1	0	15	1	0	209	2	77	6	196	21	77	4
Peterborough P.H.L.	1283	0	0	3	91	13	1178	61	1051	1	2	13	0	0	1058	26	27	0	1003	23	27	0
Province of/de l'Ontario	56088	281	0	2451	6906	849	41105	2987	38357	67	78	975	46	16	38359	293	19759	647	27985	1441	14915	505
Manitoba	6051	2	0	56	515	15	3598	643	2843	1	5	51	0	1	2867	58	1	1	2758	2	0	0
Regina	4454	31	0	213	274	120	4417	651	4417	6	11	176	4	0	4417	113	4417	21	344	91	424	42
Saskatoon	1737	0	0	0	47	59	1700	281	1742	0	8	0	0	72	1742	40	1641	14	621	97	621	15
Province of/de la Saskatchewan	6191	31	0	213	321	179	6117	932	6159	6	19	176	4	72	6159	153	6058	35	965	188	1045	57
Province of/de l'Alberta	20100	279	0	772	1088	743	20100	2796	20100	1100	0	0	0	0	20100	640	20100	289	20100	3894	20100	505
Prairies	32342	312	0	1041	1924	937	29815	4371	29102	1107	24	227	4	73	29126	851	26159	325	23823	4084	21145	562
British Columbia/Colombie-Britannique	5786	164	0	201	478	181	5786	475	5786	9	9	174	45	0	5786	68	5786	90	5768	1094	5768	310
CANADA	150743	1007	0	5600	16881	2905	112044	11632	98327	1233	159	2003	137	89	98685	1989	65550	1499	58326	6676	50487	1703

Also available at: <http://www.phac-aspc.gc.ca/bid-bmi/dsd-dsm/rvdi-divr/index-eng.php>  
 Aussi disponible sur le site: <http://www.phac-aspc.gc.ca/bid-bmi/dsd-dsm/rvdi-divr/index-fra.php>

Positive Influenza Tests (%) in Canada by Region by Week of Report  
 Détection du virus grippal au Canada, tests positifs (%) par région et par semaine de déclaration

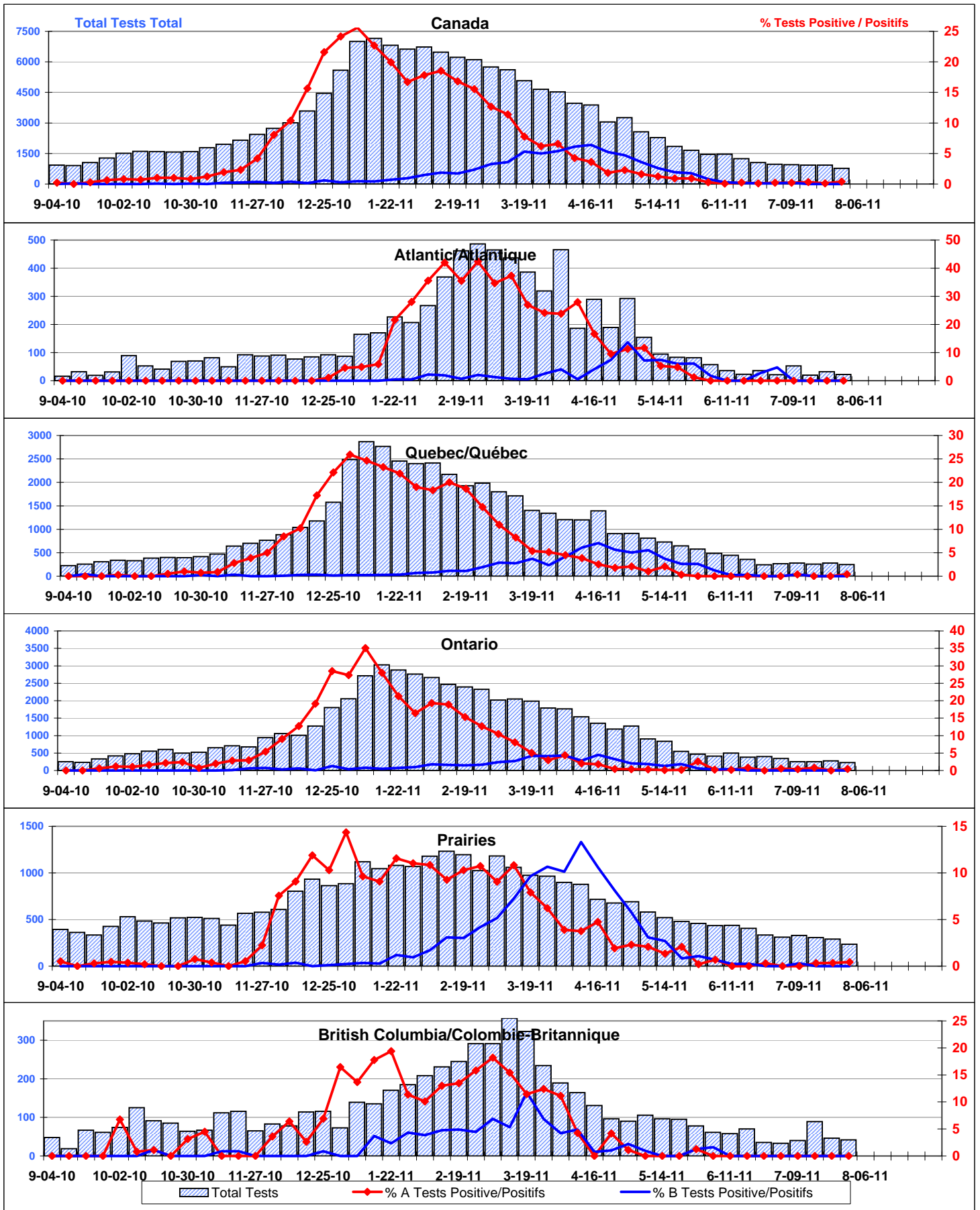

Positive RSV Tests (%) in Canada by Region by Week of Report  
 Détection du virus respiratoire syncytial au Canada, tests positifs (%) par région et par semaine de déclaration

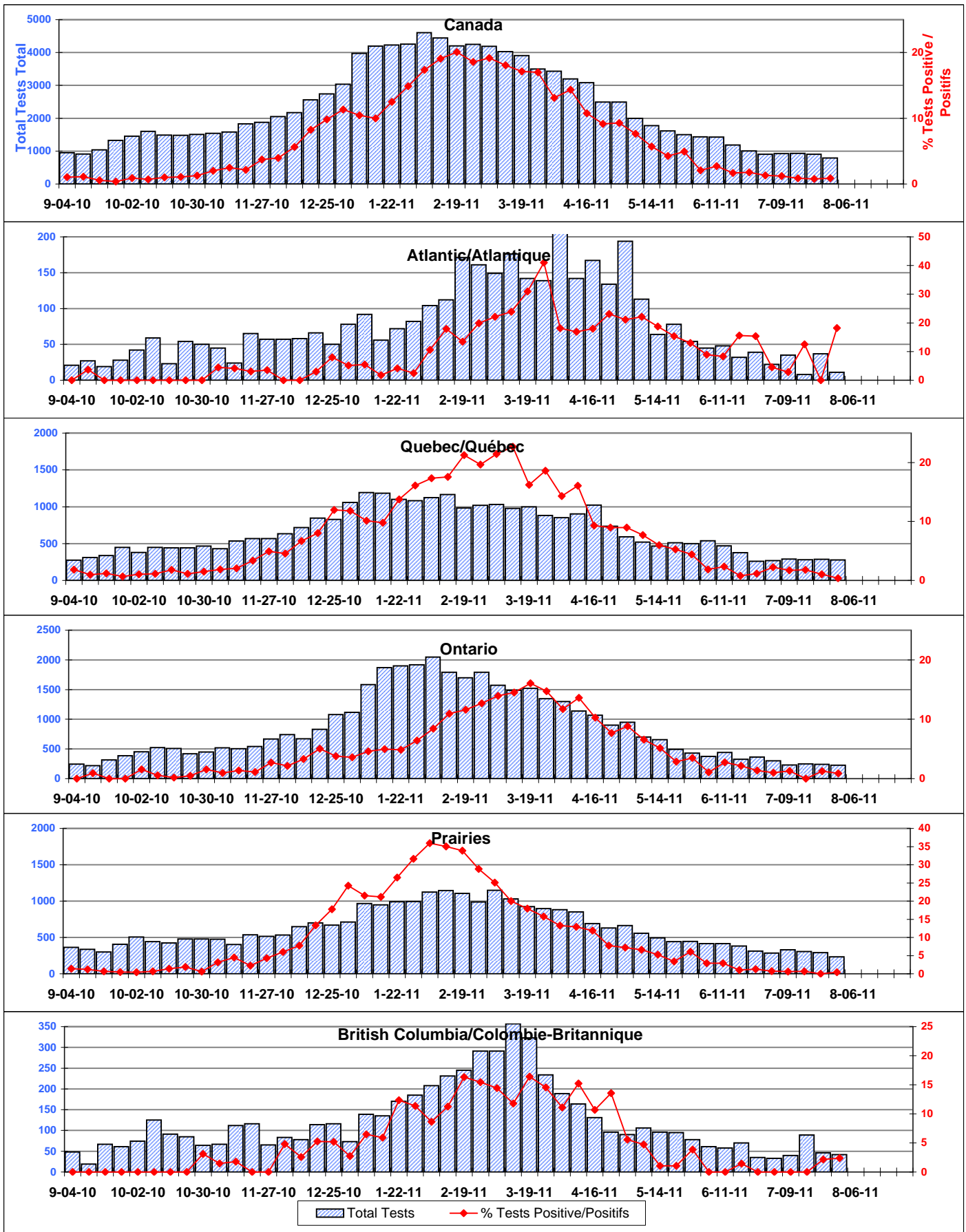

**Positive Parainfluenza Tests (%) in Canada by Region by Week of Report**  
**Détection du virus parainfluenza au Canada, tests positifs (%) par région et par semaine de déclaration**

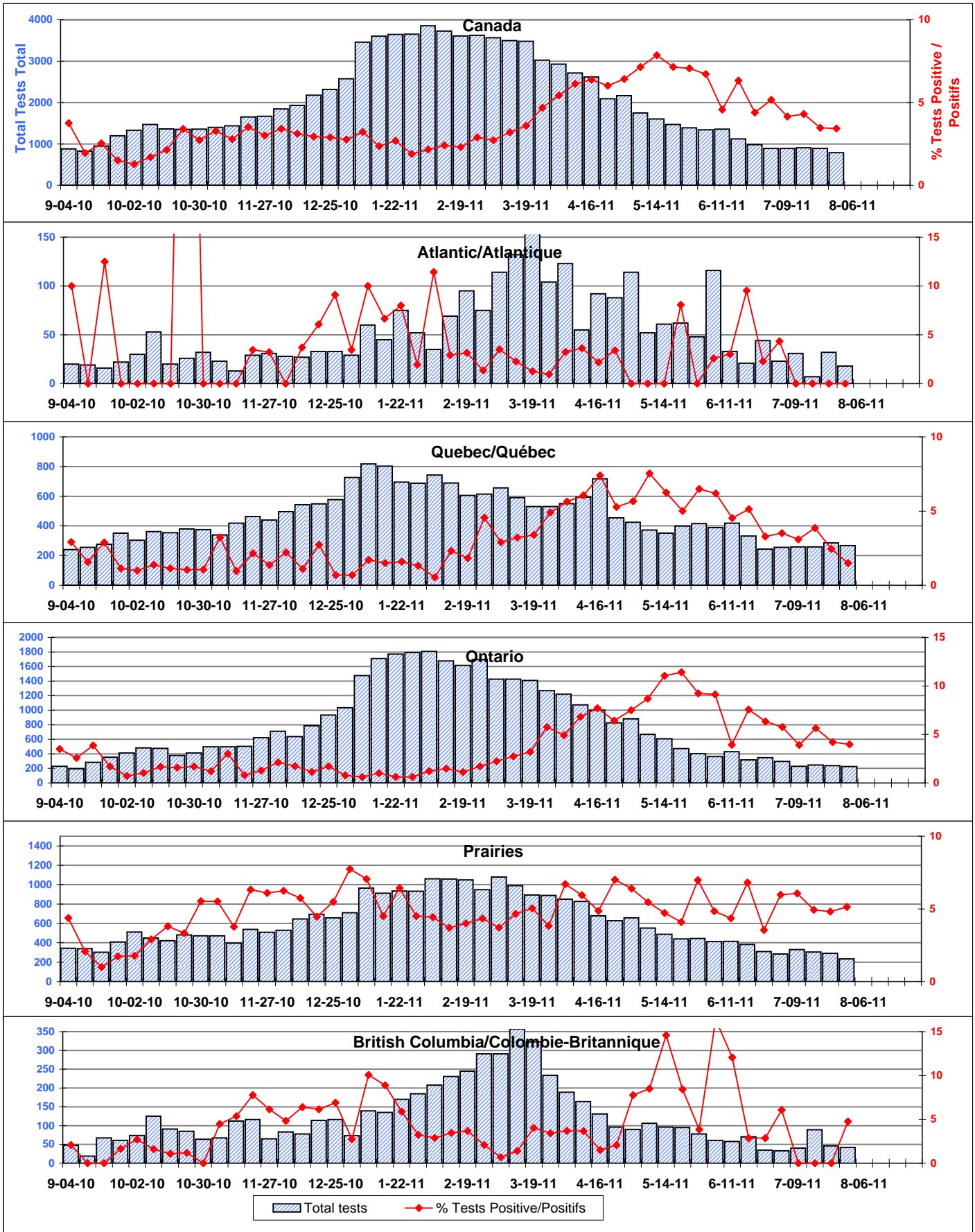

**Positive Adenovirus Tests (%) in Canada by Region by Week of Report**  
**Détection du virus adénovirus au Canada, tests positifs (%) par région et par semaine de déclaration**

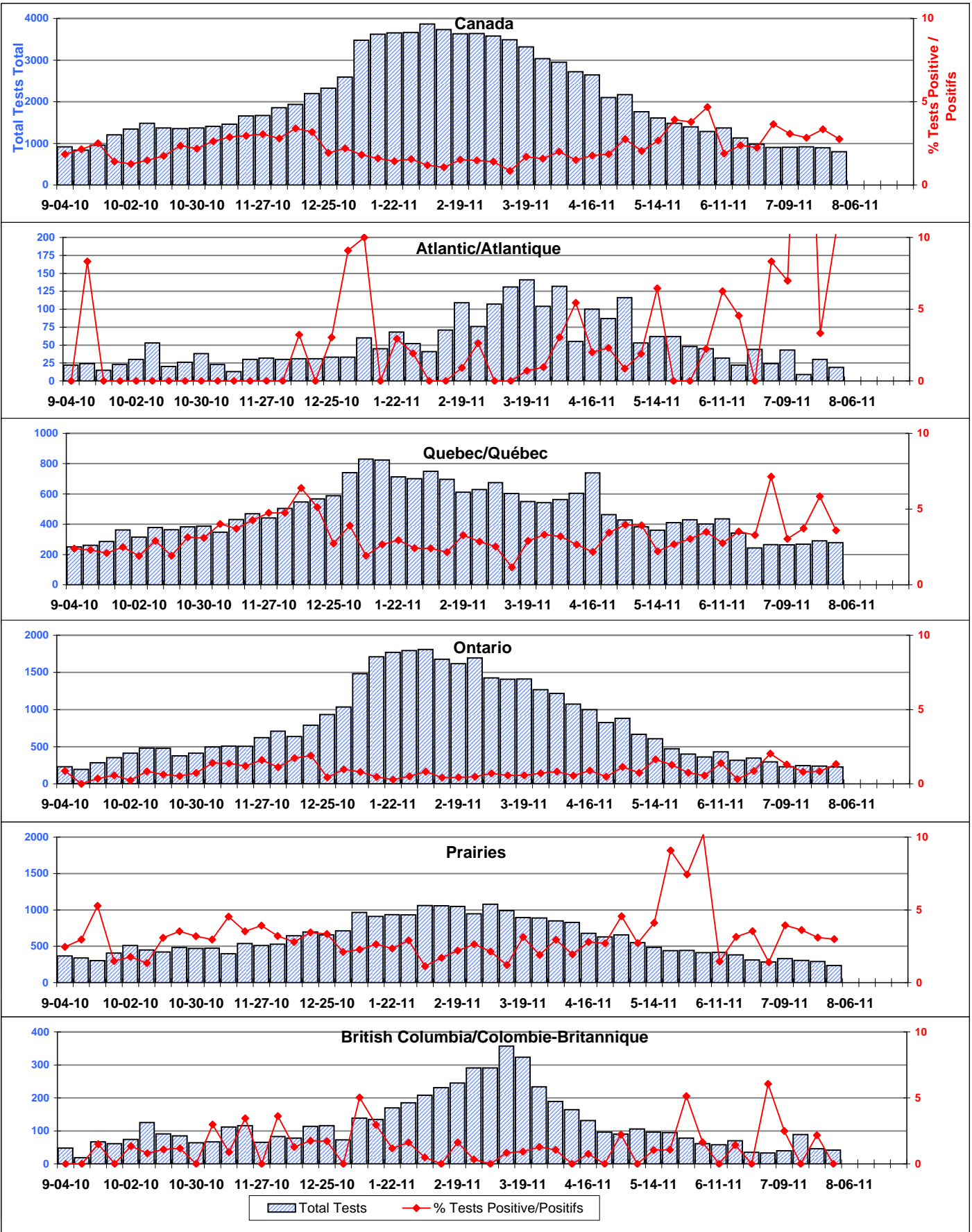

**Positive hMPV Tests (%) in Canada by Region by Week of Report**  
**Détection du métapneumovirus humain au Canada, tests positifs (%) par région et par semaine de déclaration**

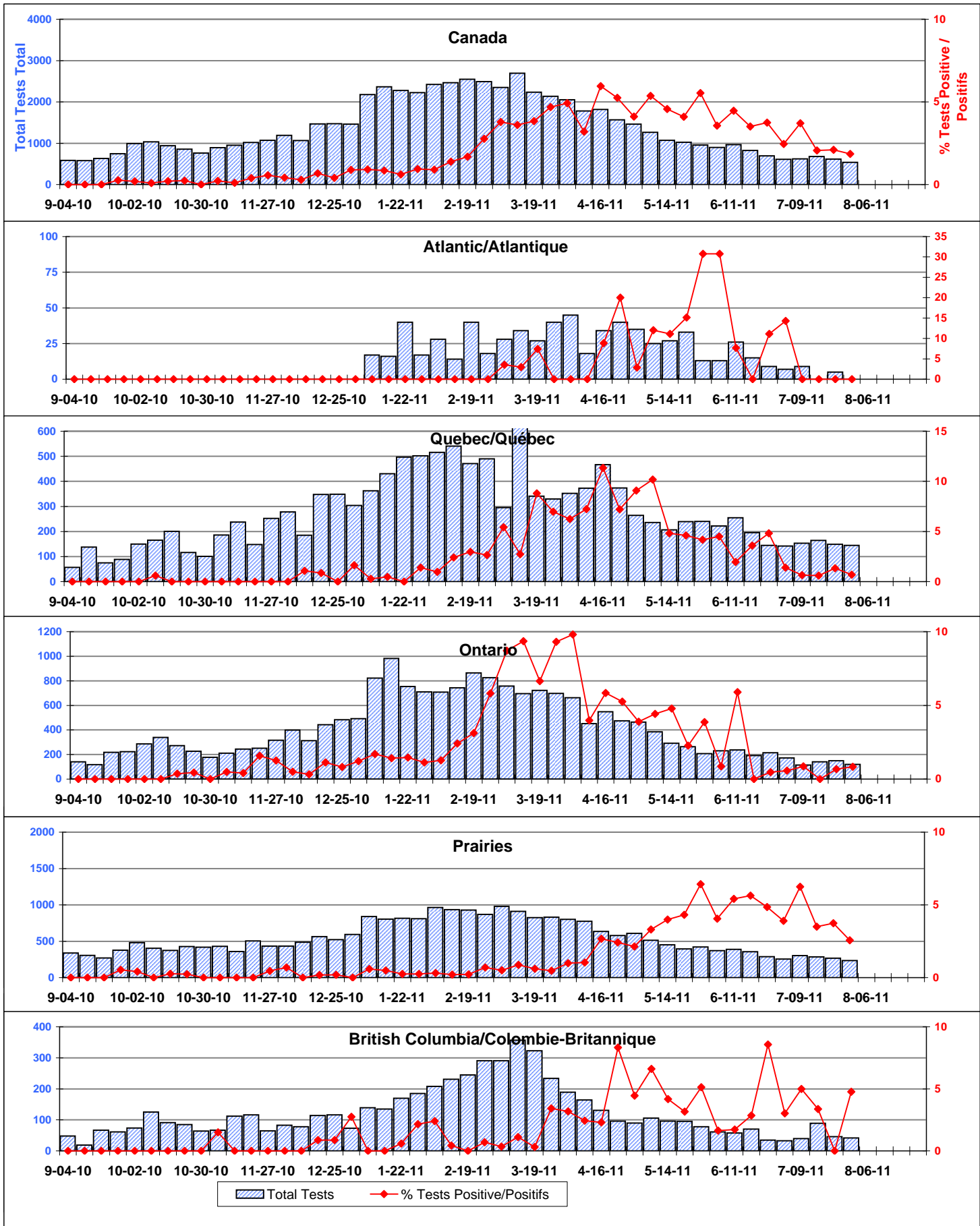

Positive Rhinovirus Tests (%) in Canada by Region by Week of Report  
 Détection du virus rhinovirus au Canada, tests positifs (%) par région et par semaine de déclaration

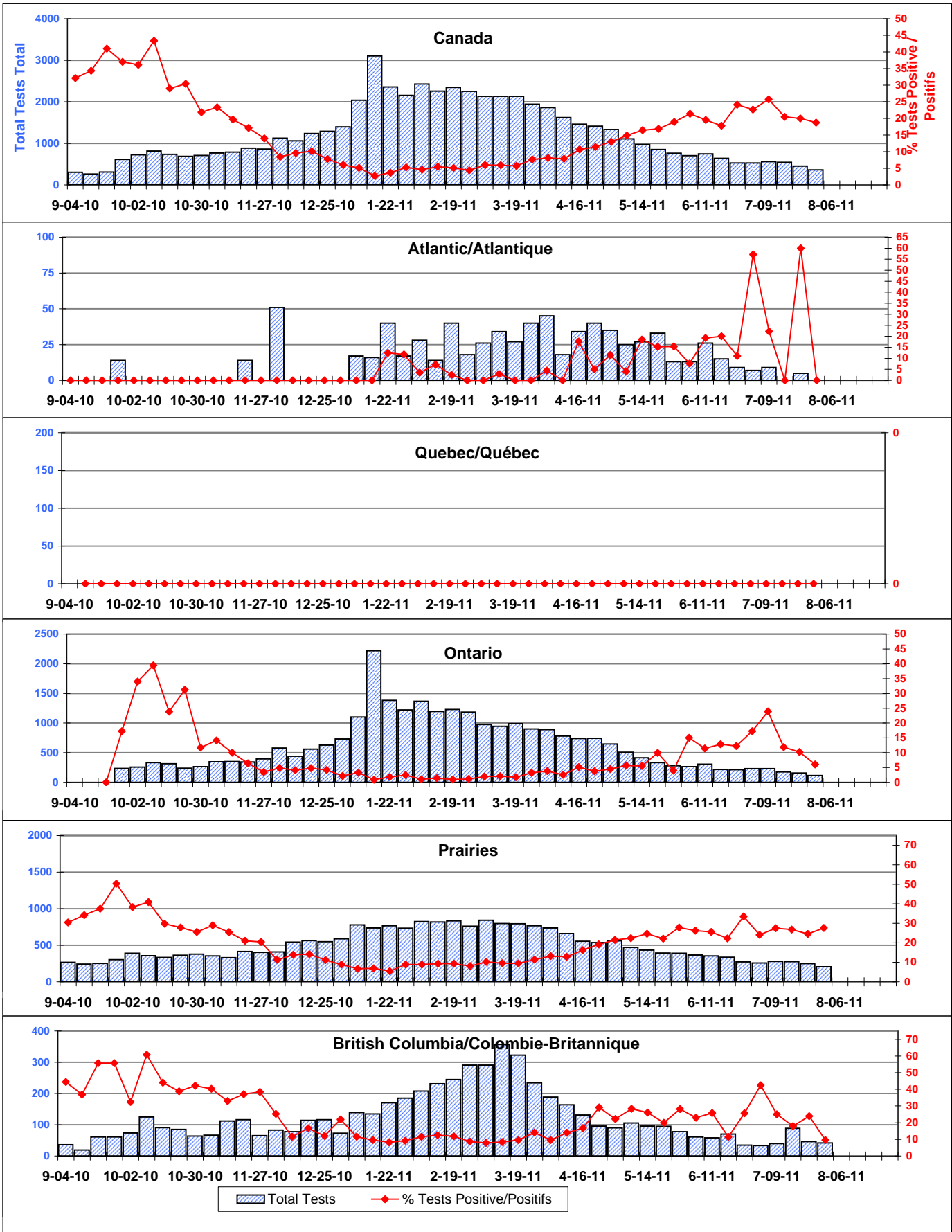

**Positive Coronavirus Tests (%) in Canada by Region by Week of Report**  
**Détection du virus coronavirus au Canada, tests positifs (%) par région et par semaine de déclaration**

