

Table 1/Tableau 1
 Respiratory Virus Detections/Isolations for the week ending July 23, 2011 (Reporting Week 201129)
 Détection/isolément de virus des voies respiratoires pour la semaine se terminant le 23 juillet 2011 (Code hebdomadaire 201129)

Reporting Laboratory Laboratoire rapporteur	Flu/Grippe Test	Flu/Grippe H1N1 (2009)	Flu/Grippe AH1 Pos.	Flu/Grippe AH3 Pos.	Flu/Grippe A Pos.(all)	Flu/Grippe B Pos.	R.S.V. Test	R.S.V. Pos.	PIV Test	PIV 1 Pos.	PIV 2 Pos.	PIV 3 Pos.	PIV 4 Pos.	Other/Autre PIV Pos.	Adeno Test	Adeno Pos.	hMPV Test	hMPV Pos.	Rhino Test	Rhino Pos.	Coron Test	Coron Pos.
Newfoundland./Terre-Neuve	4	0	0	0	0	0	13	0	10	0	0	0	0	0	8	0	0	0	0	0	0	0
Prince Edward Island./ Île-du-Prince-Édouard	0	0	0	0	0	0	1	0	0	0	0	0	0	0	0	0	0	0	0	0	0	0
Nova Scotia/Nouvelle-Écosse	5	0	0	0	0	0	6	0	5	0	0	0	0	0	5	0	5	0	5	3	5	2
New Brunswick/Nouveau-Brunswick	23	0	0	0	0	0	17	0	17	0	0	0	0	0	17	1	0	0	0	0	0	0
Atlantic/Atlantique	32	0	0	0	0	0	37	0	32	0	0	0	0	0	30	1	5	0	5	3	5	2
Région Nord-Est	6	0	0	0	0	0	2	0	0	0	0	0	0	0	0	0	0	0	0	0	0	0
Québec-Chaudière-Appalaches	52	0	0	0	0	0	78	0	80	0	0	1	0	0	78	2	50	1	0	0	50	0
Centre-du-Québec	6	0	0	0	0	0	11	0	11	0	0	0	0	0	11	2	0	0	0	0	0	0
Montréal-Laval	209	0	0	0	0	0	194	3	194	1	2	3	0	0	202	13	99	1	0	0	90	0
Ouest du Québec	5	0	0	0	0	0	1	0	0	0	0	0	0	0	0	0	0	0	0	0	0	0
Montérégie	0	0	0	0	0	0	2	0	0	0	0	0	0	0	0	0	0	0	0	0	0	0
Province of/de Québec	278	0	0	0	0	0	288	3	285	1	2	4	0	0	291	17	149	2	0	0	140	0
Ottawa P.H.L.	1	0	0	0	0	0	7	0	7	0	0	0	0	0	7	0	6	0	7	4	0	NA
CHEO/HEEO - Ottawa	NA	NA	NA	NA	NA	NA	NA	NA	NA	NA	NA	NA	NA	NA	NA	NA	NA	NA	NA	NA	0	NA
Kingston	9	0	0	0	0	0	6	0	6	0	0	2	0	0	6	0	3	0	3	0	3	0
Toronto Medical Laboratory	39	0	0	0	0	0	2	0	0	0	0	0	0	0	0	0	0	0	0	0	0	0
C.P.H.L. - Toronto	62	0	0	0	0	0	62	1	62	0	0	3	0	0	64	0	17	0	58	8	17	0
Sick Kids/Hospital - Toronto	64	0	0	0	0	0	64	1	64	0	0	0	0	0	64	0	64	1	0	0	0	0
Sunnybrook & Women's College HSC	NA	NA	NA	NA	NA	NA	NA	NA	NA	NA	NA	NA	NA	NA	NA	NA	NA	NA	NA	NA	NA	0
Sault Ste. Marie	1	0	0	0	0	0	1	0	1	0	0	0	0	0	1	0	0	0	1	0	0	0
Timmins	2	0	0	0	0	0	2	0	2	0	0	0	0	0	2	0	0	0	2	0	0	0
St. Joseph's - London	27	0	0	0	0	0	27	0	27	3	0	0	0	0	27	1	27	0	27	1	27	0
London P.H.L.	9	0	0	0	0	0	9	0	9	0	0	0	0	0	9	1	1	0	9	0	1	0
Orillia P.H.L.	9	0	0	0	0	0	9	0	9	0	0	0	0	0	9	0	0	0	9	0	0	0
Windsor	NA	NA	NA	NA	NA	NA	NA	NA	NA	NA	NA	NA	NA	NA	NA	NA	NA	NA	NA	NA	NA	0
Thunder Bay	4	0	0	0	0	0	4	1	4	0	0	0	0	0	4	0	1	0	4	0	1	0
Sudbury P.H.L.	3	0	0	0	0	0	3	0	3	0	0	0	0	0	3	0	2	0	1	0	2	0
Hamilton P.H.L.	14	0	0	0	0	0	14	0	14	0	0	0	0	0	14	0	4	0	10	0	4	0
Peterborough P.H.L.	15	0	0	0	0	0	13	0	13	0	0	1	0	0	13	0	8	0	8	3	8	0
Province of/de l'Ontario	259	0	0	0	0	0	223	3	221	3	0	6	0	0	223	2	133	1	139	16	63	0
Manitoba	24	0	0	0	0	0	24	0	24	0	0	1	0	0	24	1	0	0	24	0	0	0
Regina	48	0	0	0	0	0	48	0	48	0	0	1	0	0	48	0	48	1	5	4	5	0
Saskatoon	NA	NA	NA	NA	NA	NA	NA	NA	NA	NA	NA	NA	NA	NA	NA	NA	NA	NA	NA	NA	NA	0
Province of/de la Saskatchewan	48	0	0	0	0	0	48	0	48	0	0	1	0	0	48	0	48	1	5	4	5	0
Province of/de l'Alberta	198	0	0	0	1	0	198	0	198	7	0	0	0	0	198	7	198	9	198	49	198	0
Prairies	270	0	0	0	1	0	270	0	270	7	0	2	0	0	270	8	246	10	227	53	203	0
British Columbia/Colombie-Britannique	46	0	0	0	0	0	46	1	46	0	0	0	0	0	46	1	46	0	46	11	46	0
CANADA	885	0	0	0	1	0	864	7	854	11	2	12	0	0	860	29	579	13	417	83	457	2

Also available at: <http://www.phac-aspc.gc.ca/bid-bmi/dsd-dsm/rvdi-divr/index-eng.php>
 Aussi disponible sur le site: <http://www.phac-aspc.gc.ca/bid-bmi/dsd-dsm/rvdi-divr/index-fra.php>

Table 2/Tableau 2

Respiratory Virus Detections/Isolations for the period August 29, 2010 - July 23, 2011
 Détection/isolement de virus des voies respiratoires pour la période du 29 août 2010 - 23 juillet 2011
 (Reporting Weeks / Code hebdomadaire 201035-201129)

Reporting Laboratory Laboratoire rapporteur	Flu/Grippe Test	Flu/Grippe H1N1 (2009)	Flu/Grippe AH1 Pos.	Flu/Grippe AH3 Pos.	Flu/Grippe A Pos. (all)	Flu/Grippe B Pos.	R.S.V. Test	R.S.V. Pos.	PIV Test	PIV 1 Pos.	PIV 2 Pos.	PIV 3 Pos.	PIV 4 Pos.	Other/Autre PIV Pos.	Adeno Test	Adeno Pos.	hMPV Test	hMPV Pos.	Rhino Test	Rhino Pos.	Coron Test	Coron Pos.
Newfoundland./Terre-Neuve	1126	6	0	122	217	44	719	95	719	0	0	9	0	0	453	4	0	0	0	0	0	0
Prince Edward Island./ Île-du-Prince-Édouard	488	16	0	79	97	7	267	83	62	0	1	3	0	0	70	12	43	6	41	12	41	3
Nova Scotia/Nouvelle-Écosse	1969	11	0	80	272	7	2028	281	801	20	5	43	1	0	801	12	609	33	609	45	609	28
New Brunswick/Nouveau-Brunswick	3655	176	0	669	959	106	687	74	1081	0	0	12	0	0	1152	23	21	0	100	0	21	0
Atlantic/Atlantique	7238	209	0	950	1545	164	3701	533	2663	20	6	67	1	0	2476	51	673	39	750	57	671	31
Région Nord-Est	3815	0	0	0	494	131	783	164	0	0	0	0	0	0	0	0	0	0	0	0	0	0
Québec-Chaudière-Appalaches	11975	0	0	8	1218	268	9362	785	7736	7	6	184	25	0	7786	311	4127	119	0	0	364	6
Centre-du-Québec	8206	13	0	476	1361	85	2862	484	437	0	0	4	6	0	437	9	0	0	0	0	0	0
Montréal-Laval	20526	28	0	460	2302	247	16416	1369	13961	20	36	371	10	0	14418	394	8901	278	0	0	7533	289
Ouest du Québec	2623	0	0	4	423	39	1144	281	0	0	0	0	0	0	0	0	0	0	0	0	0	0
Montérégie	1875	0	0	9	229	4	781	180	0	0	0	0	0	0	0	0	0	0	0	0	0	0
Province of/de Québec	49020	41	0	957	6027	774	31348	3263	22134	27	42	559	41	0	22641	714	13028	397	0	0	7897	295
Ottawa P.H.L.	1468	39	0	404	443	17	169	6	14	0	0	0	0	0	14	0	6	0	14	5	6	0
CHEO/HEEO - Ottawa	2958	0	0	0	236	26	2958	425	2893	0	1	28	0	0	2893	23	2893	152	2893	1	2893	0
Kingston	1242	5	0	152	184	19	1175	68	1042	1	7	27	0	0	1042	14	31	0	1019	43	10	0
Toronto Medical Laboratory	4508	41	0	13	426	34	799	72	525	0	1	5	3	0	525	1	525	14	525	26	525	13
C.P.H.L. - Toronto	22805	179	0	1642	3582	434	16579	853	15756	35	41	436	28	0	15756	107	6598	255	15268	886	5843	345
Sick Kids/Hospital - Toronto	4951	0	0	0	244	118	4951	402	4951	0	3	124	0	14	4951	21	4951	109	107	0	107	0
Sunnybrook & Women's College HSC	1640	4	0	119	126	14	1640	31	1640	1	3	28	8	0	1640	1	1640	24	1590	119	1590	59
Sault Ste. Marie	498	0	0	0	1	1	458	15	475	0	0	12	0	0	458	2	5	0	453	9	2	0
Timmins	1544	10	0	96	245	21	492	31	492	0	1	14	0	0	493	3	13	0	460	15	5	0
St. Joseph's - London	2250	1	0	14	239	29	2250	183	2250	13	5	85	4	0	2250	30	2250	86	3138	241	3138	80
London P.H.L.	4918	0	0	0	311	58	4942	524	3965	8	10	119	0	0	3965	32	38	0	141	22	38	0
Orillia P.H.L.	1902	2	0	0	73	9	1902	127	1902	6	2	42	0	0	1902	17	69	0	121	9	87	0
Windsor	6	0	0	0	0	0	6	0	6	0	0	0	0	0	6	0	0	0	2	0	0	0
Thunder Bay	556	0	0	0	16	9	188	48	556	0	0	11	0	0	556	7	515	0	545	4	514	0
Sudbury P.H.L.	421	0	0	0	19	8	427	52	419	0	1	13	0	0	430	5	5	0	390	12	5	0
Hamilton P.H.L.	2907	0	0	7	669	39	763	87	192	1	0	14	1	0	192	1	68	6	188	20	68	2
Peterborough P.H.L.	1272	0	0	3	91	13	1163	61	1036	1	2	13	0	0	1043	26	16	0	999	22	16	0
Province of/de l'Ontario	55846	281	0	2450	6905	849	40862	2985	38114	66	77	971	44	14	38116	290	19623	646	27853	1434	14847	499
Manitoba	6051	2	0	56	515	15	3598	643	2843	1	5	51	0	1	2867	58	1	1	2758	2	0	0
Regina	4424	31	0	213	274	120	4387	651	4387	6	10	175	4	0	4387	112	4387	20	342	91	422	42
Saskatoon	1700	0	0	0	47	59	1663	281	1705	0	8	0	0	71	1705	37	1604	13	584	91	584	14
Province of/de la Saskatchewan	6124	31	0	213	321	179	6050	932	6092	6	18	175	4	71	6092	149	5991	33	926	182	1006	56
Province of/de l'Alberta	19912	279	0	770	1087	743	19912	2795	19912	1086	0	0	0	0	19912	636	19912	285	19912	3835	19912	505
Prairies	32087	312	0	1039	1923	937	29560	4370	28847	1093	23	226	4	72	28871	843	25904	319	23596	4019	20918	561
British Columbia/Colombie-Britannique	5744	164	0	201	478	181	5744	474	5744	8	8	174	45	0	5744	68	5744	88	5726	1090	5726	310
CANADA	149935	1007	0	5597	16878	2905	111215	11625	97502	1214	156	1997	135	86	97848	1966	64972	1489	57925	6600	50059	1696

Also available at: <http://www.phac-aspc.gc.ca/bid-bmi/dsd-dsm/rvdi-divr/index-eng.php>
 Aussi disponible sur le site: <http://www.phac-aspc.gc.ca/bid-bmi/dsd-dsm/rvdi-divr/index-fra.php>

Positive Influenza Tests (%) in Canada by Region by Week of Report
 Détection du virus grippal au Canada, tests positifs (%) par région et par semaine de déclaration

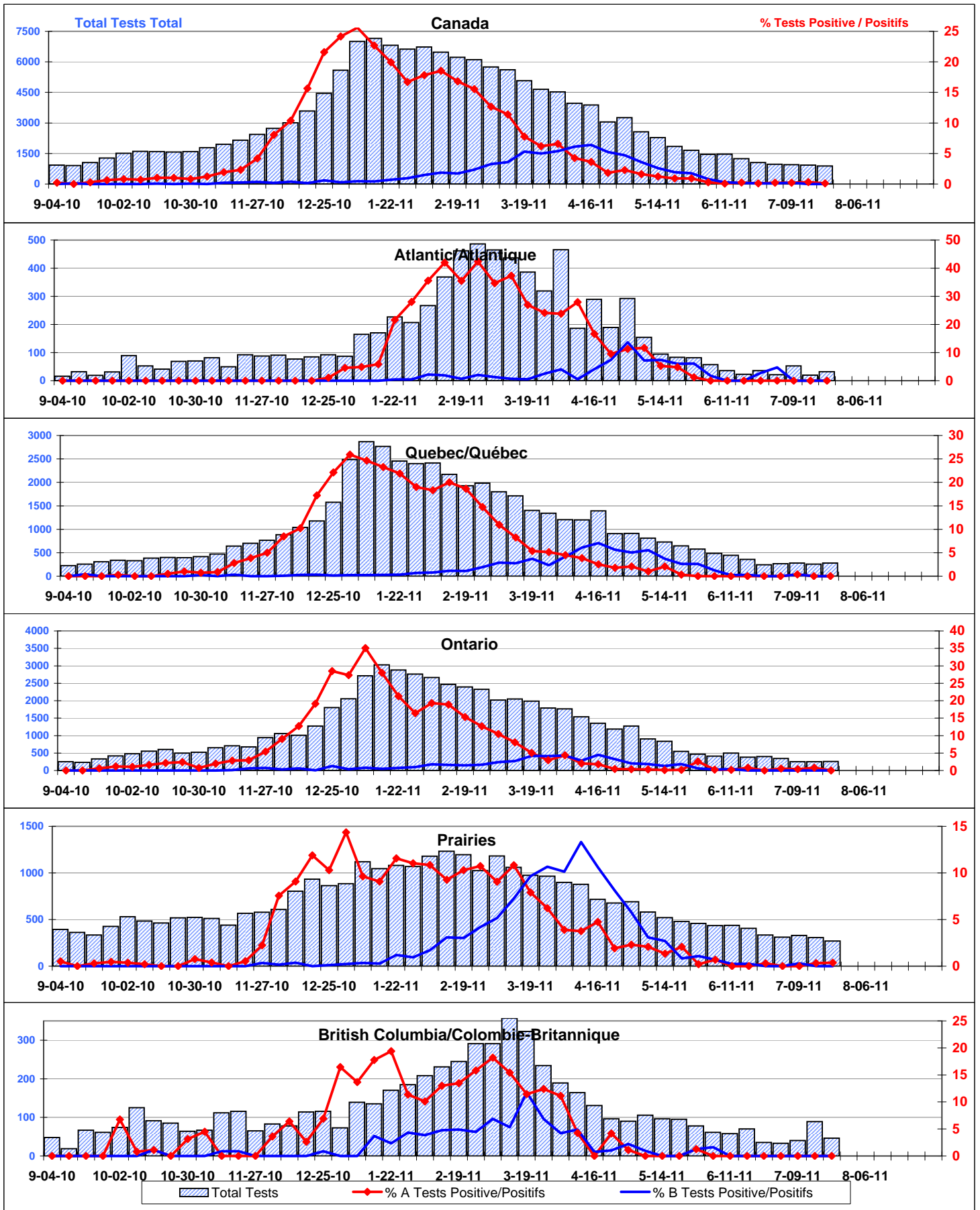

Positive RSV Tests (%) in Canada by Region by Week of Report
 Détection du virus respiratoire syncytial au Canada, tests positifs (%) par région et par semaine de déclaration

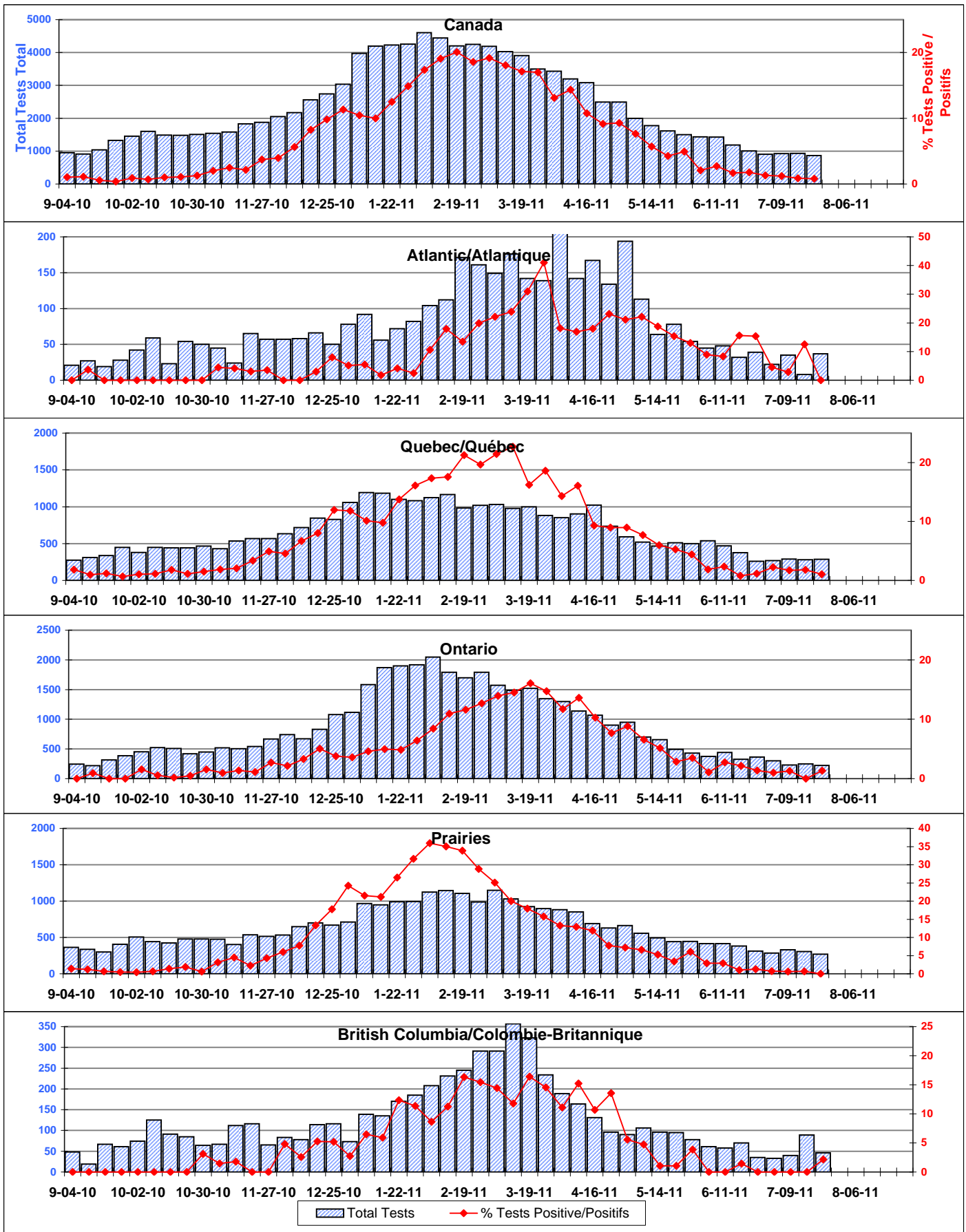

Positive Parainfluenza Tests (%) in Canada by Region by Week of Report
Détection du virus parainfluenza au Canada, tests positifs (%) par région et par semaine de déclaration

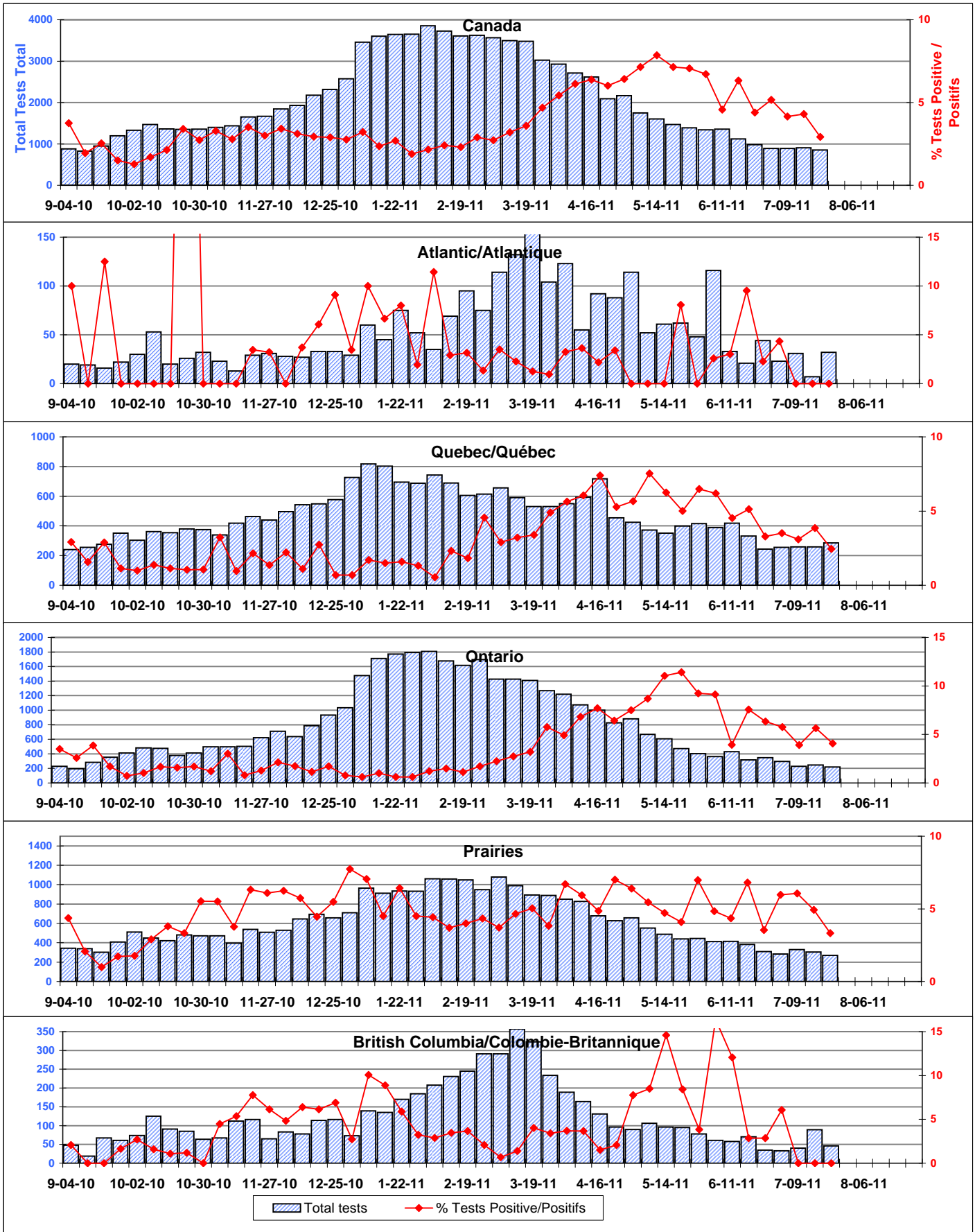

Positive Adenovirus Tests (%) in Canada by Region by Week of Report
Détection du virus adénovirus au Canada, tests positifs (%) par région et par semaine de déclaration

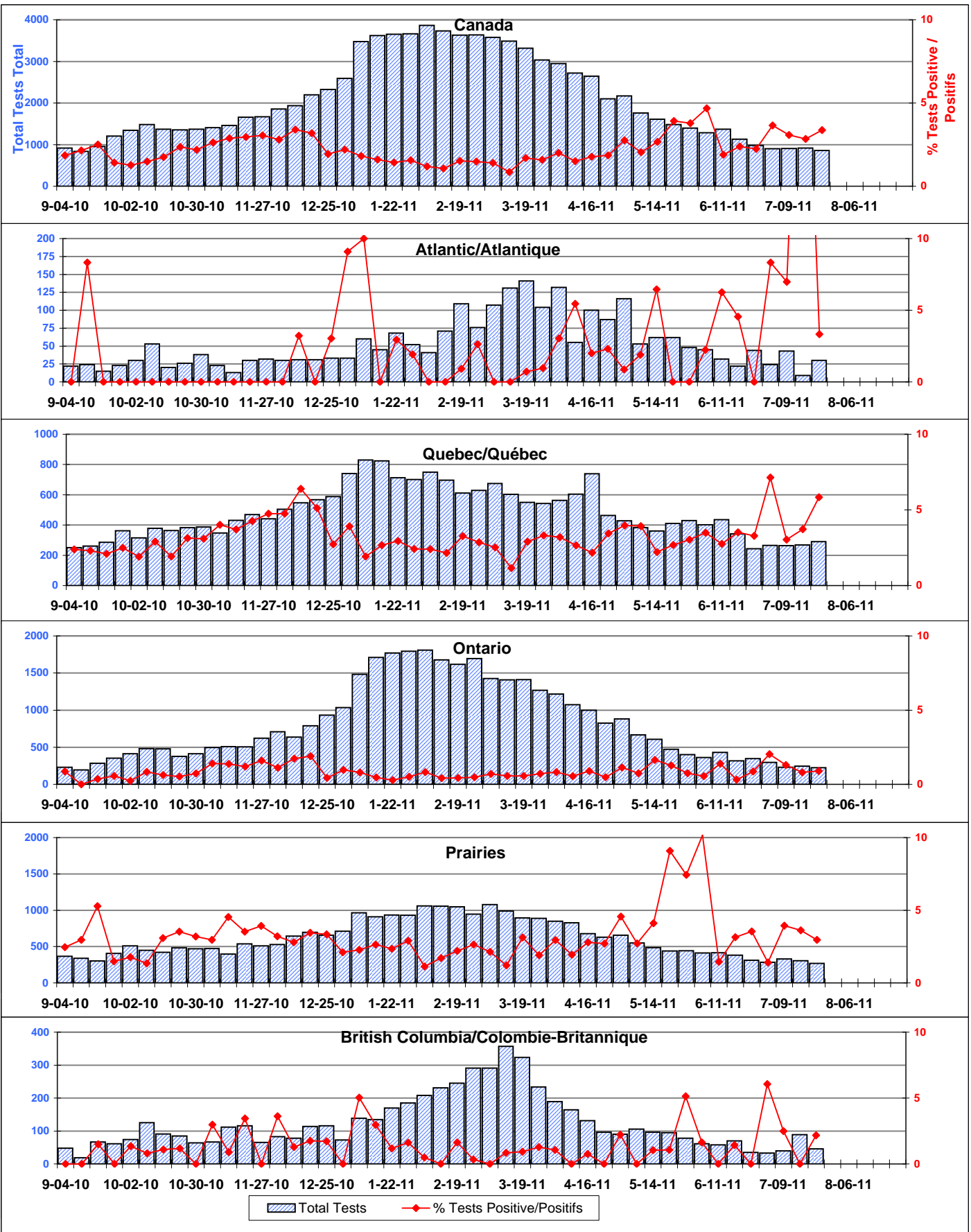

Positive hMPV Tests (%) in Canada by Region by Week of Report
Détection du métapneumovirus humain au Canada, tests positifs (%) par région et par semaine de déclaration

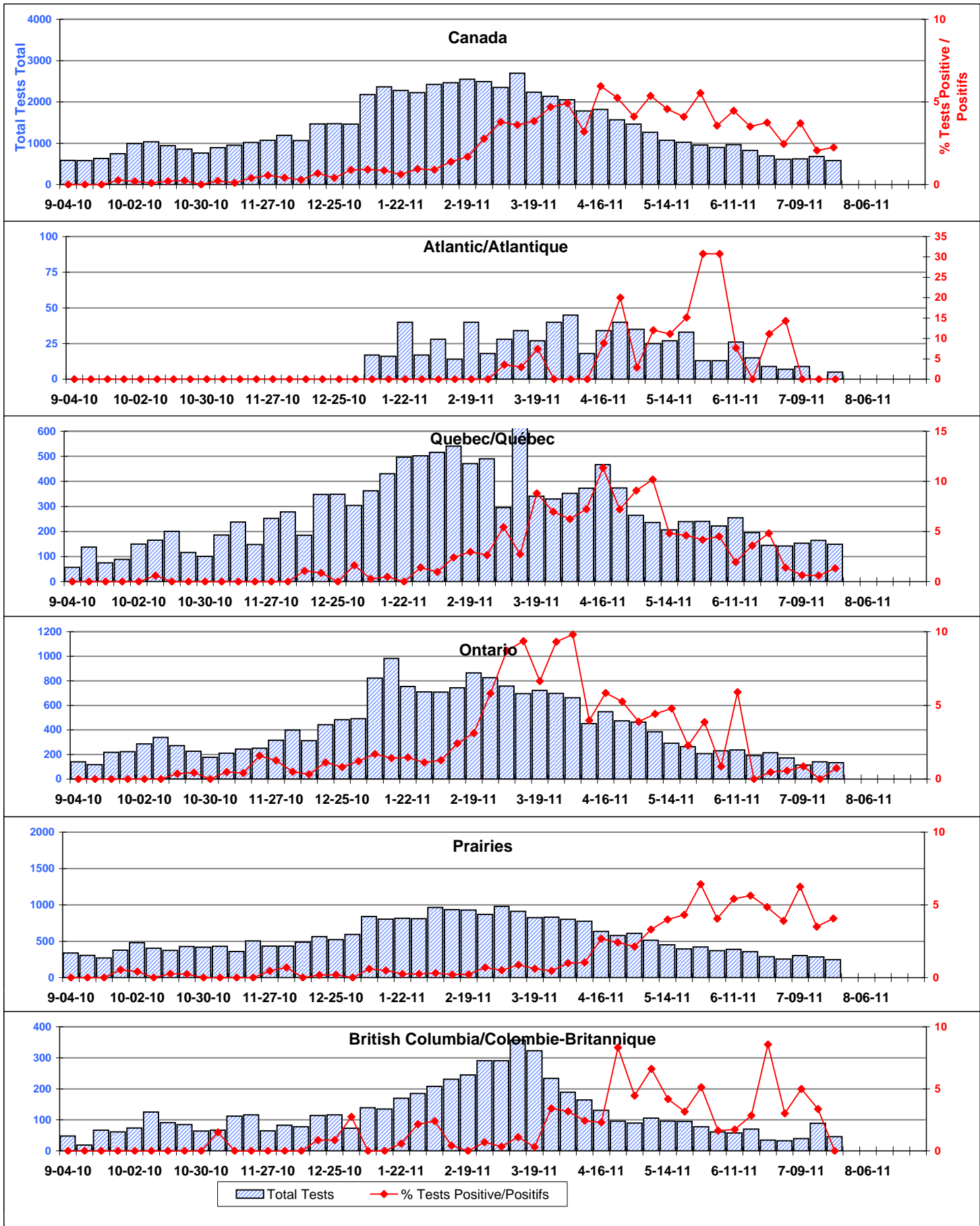

Positive Rhinovirus Tests (%) in Canada by Region by Week of Report
 Détection du virus rhinovirus au Canada, tests positifs (%) par région et par semaine de déclaration

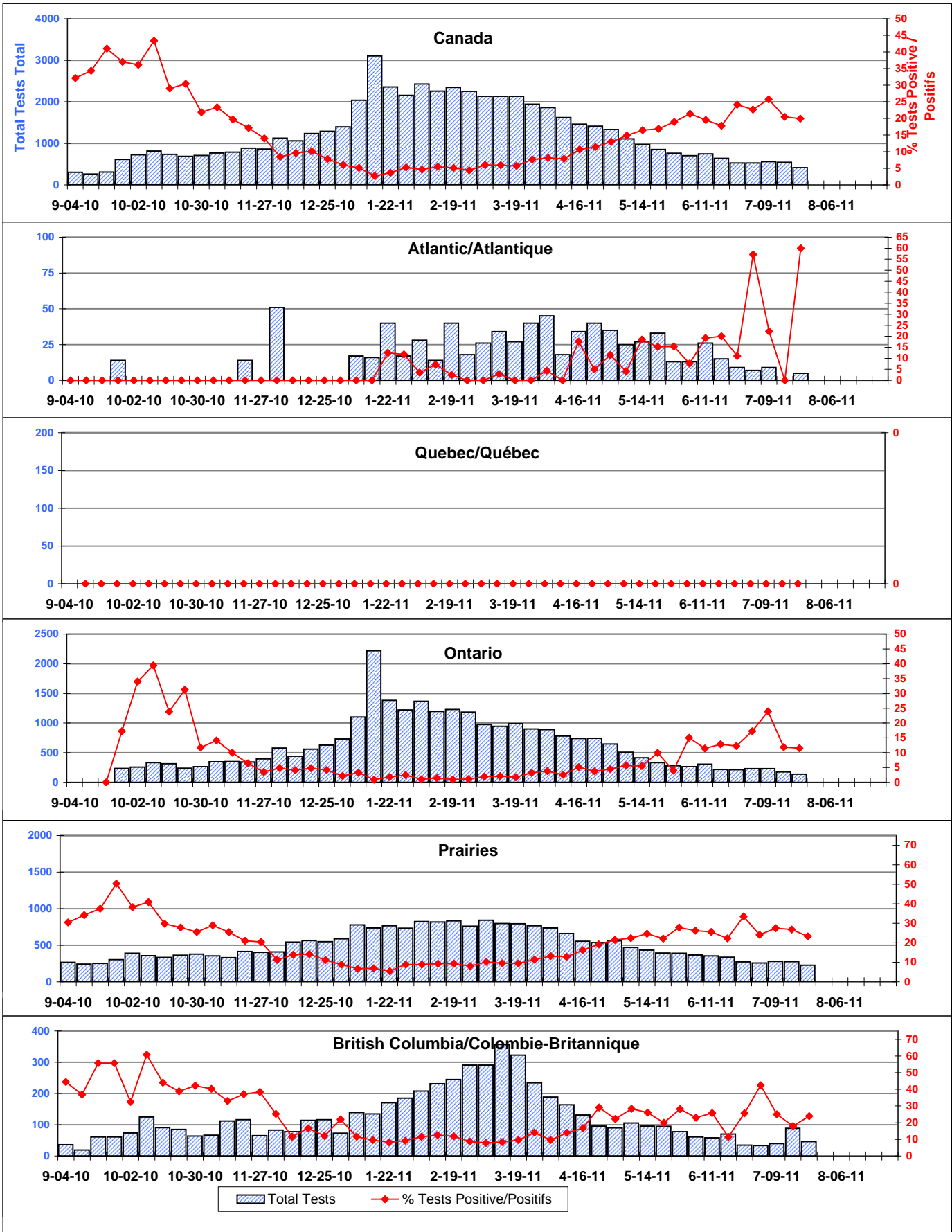

Positive Coronavirus Tests (%) in Canada by Region by Week of Report
Détection du virus coronavirus au Canada, tests positifs (%) par région et par semaine de déclaration

